

Avis à faire paraître dans
Pilier public du 01.05.2026

Plan à l'enquête no 2026-7-00123-O

Sont soumis à l'enquête publique les plans présentés

Par	Bat-Mann Constructions SA Rue du Bourgo 4 1630 Bulle
Au nom de	Samvaz SA Route de Pra de Plan 25 1618 Châtel-St-Denis
Avec demande de dérogation	Aucune
Pour	Agrandissement de l'unité de logistique et production
Lieu	Route de Pra de Plan 25
Art. RF	6651

Ces plans sont déposés au Service technique communal où les intéressés peuvent en prendre connaissance et formuler leurs observations ou oppositions éventuelles dûment motivées, par écrit, jusqu'au 16.05.2026.

Châtel-St-Denis, le 24.04.2026





Ingénieurs et géomètres

Avenue de la Gare 40
1618 Châtel-St-Denis
021 948 71 96
veveyse@geosud.ch
www.geosud.ch

PLAN DE SITUATION POUR ENQUÊTE

Commune **CHATEL-ST-DENIS**
Propriétaire **Samvaz S.A., Châtel-St-Denis**

Etabli le 15 avril 2026

Article **6651**
Surface **10'893 m²**
Adresse **Route de Pra de Plan 25**

Laura Ducrey, géomètre brevetée

Plan **43**
Echelle **1:500**
Coordonnées **2'559'020 / 1'152'210**

Mentions **AF : Non** **RPTB : Non** **Report d'indice : Non**
(Améliorations Foncières) (Remaniement Parcellaire de Terrains à Bâtir)

Tout droit de reproduction réservé

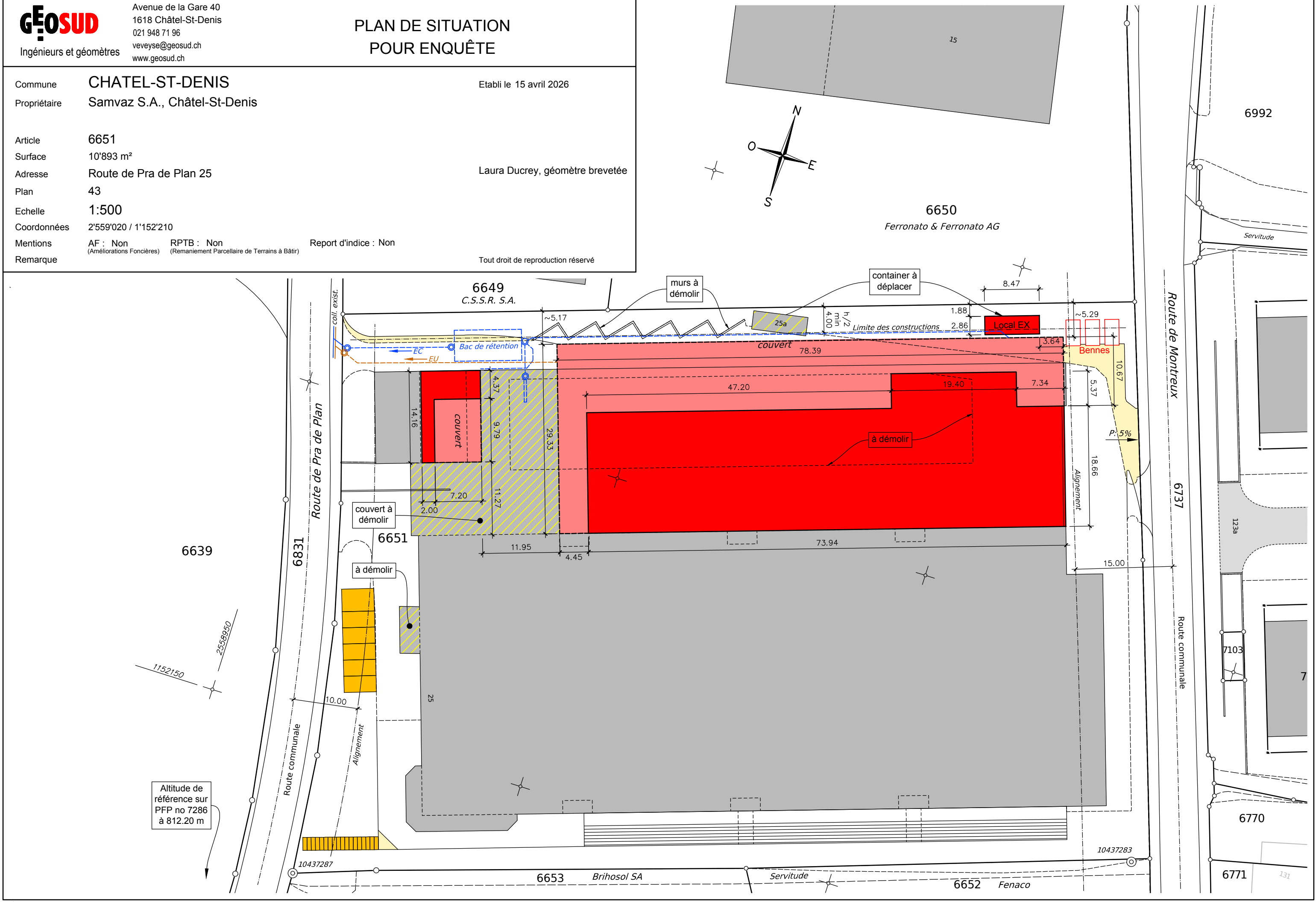
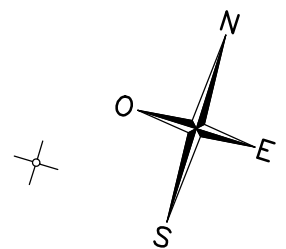

Altitude de référence sur PFP no 7286 à 812.20 m