

Avis à faire paraître dans
Pilier public du 15.05.2026

Plan à l'enquête no 2026-7-00142-S

Sont soumis à l'enquête publique les plans présentés

Par	Saudan Kevan Route de la Pontille 24 1618 Châtel-Saint-Denis
Au nom de	Saudan Kevan Route de la Pontille 24 1618 Châtel-Saint-Denis
Avec demande de dérogation	À la route communale; place de parc en limite par rapport à la route communale
Pour	Mise en conformité d'une place de stationnement et d'un cheminement piéton - modification du couvert de jardin
Lieu	Route de la Pontille 24
Art. RF	6970

Ces plans sont déposés au Service technique communal où les intéressés peuvent en prendre connaissance et formuler leurs observations ou oppositions éventuelles dûment motivées, par écrit, jusqu'au 30.05.2026.

Châtel-St-Denis, le 08.05.2026



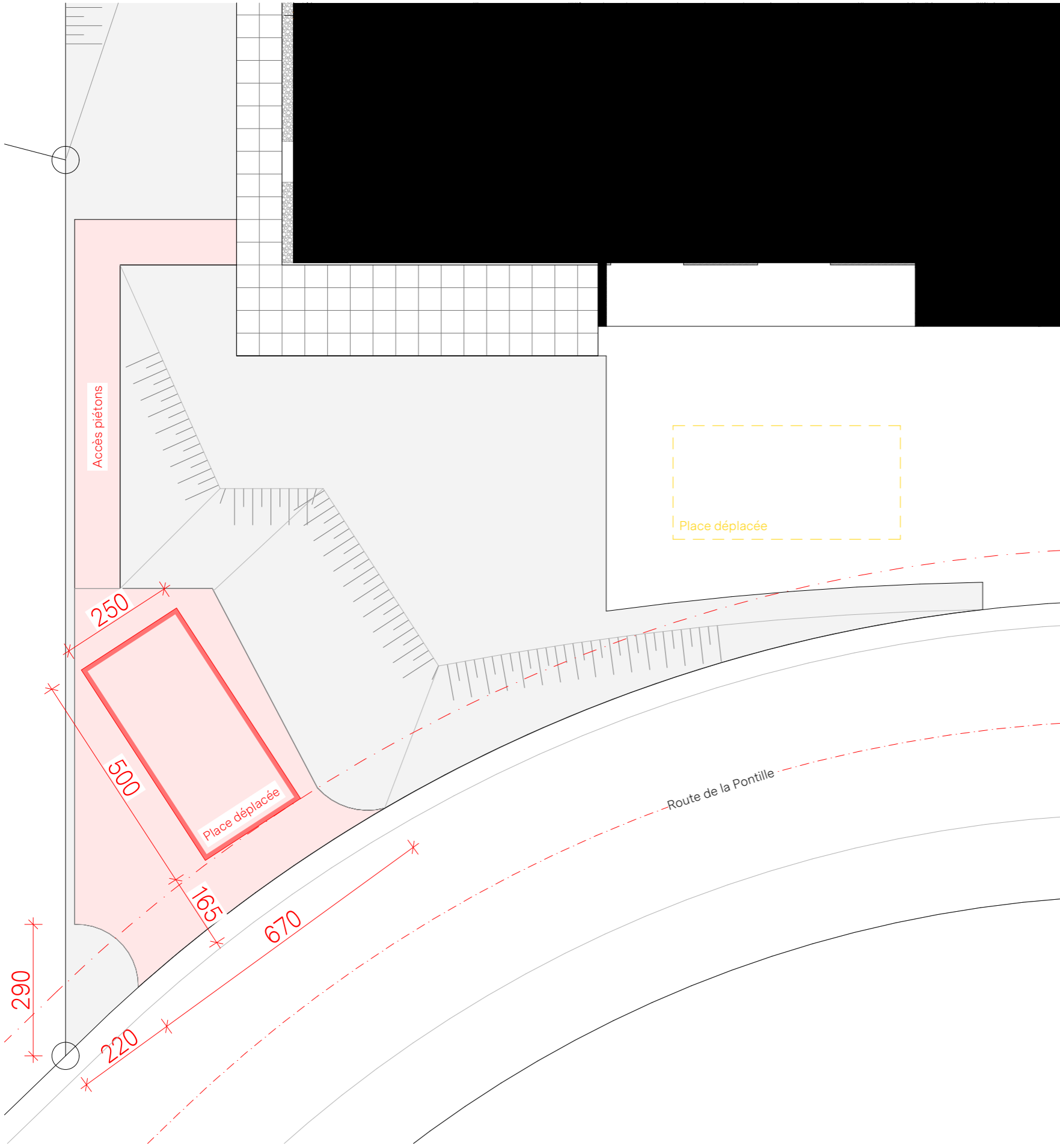

0. Rez conformité 1:100

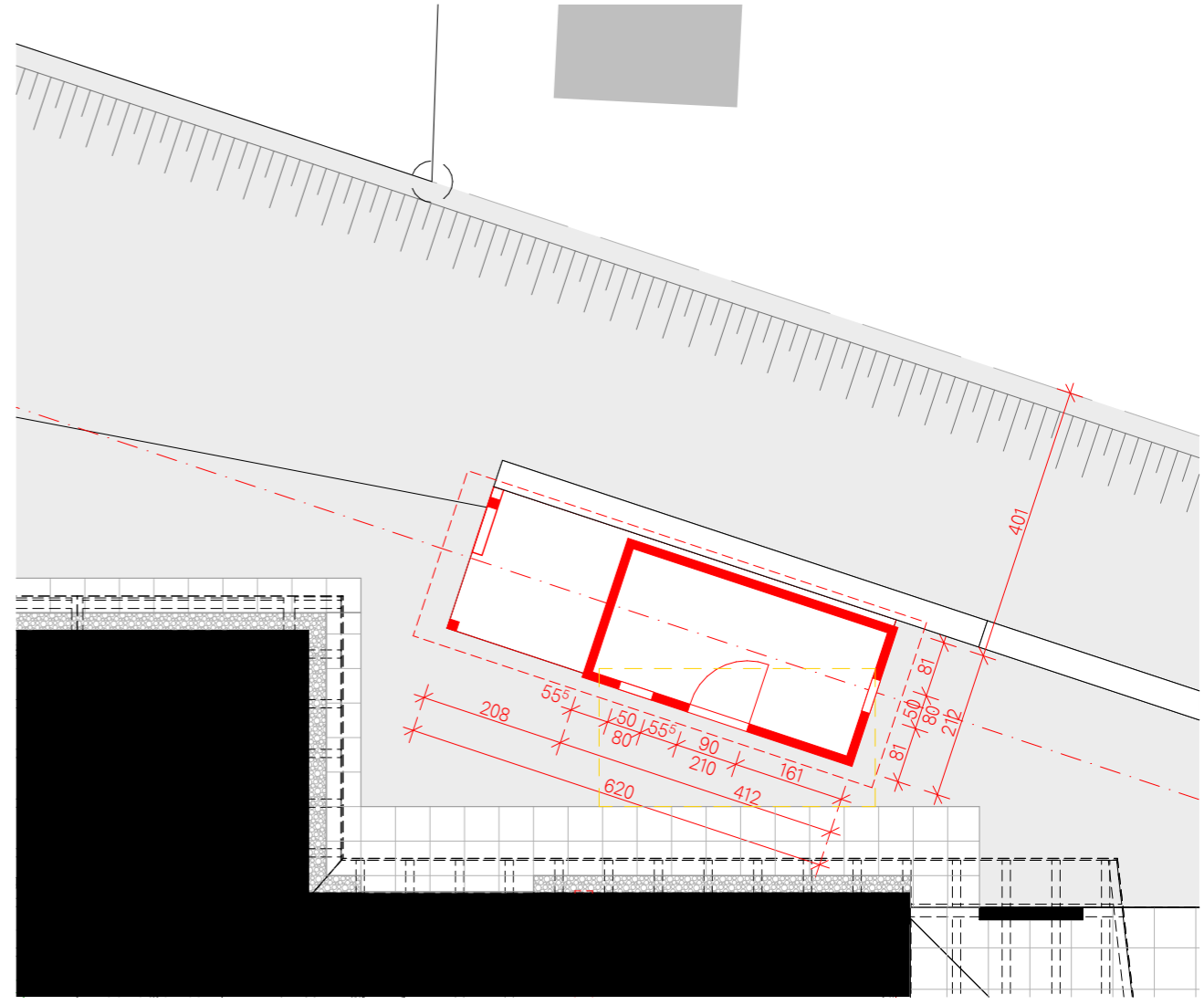

1. Etage conformité - cabanon 1:100

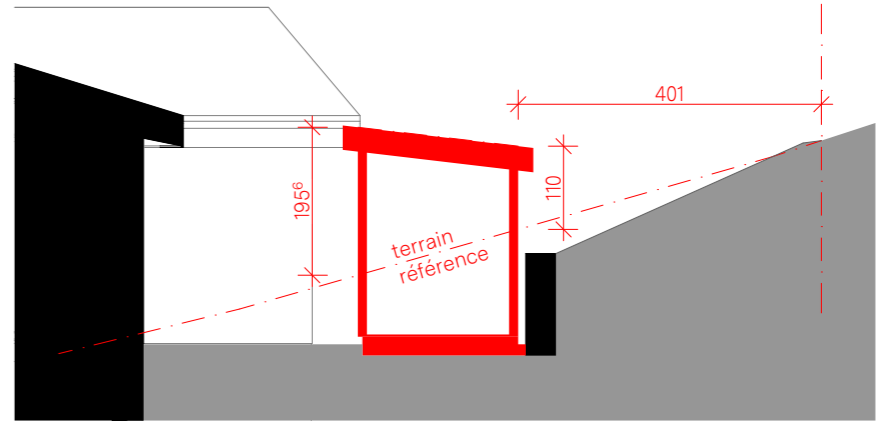

F1 Cananon 1:100